Herzlich willkommen beim Pub Quiz

Familienbande

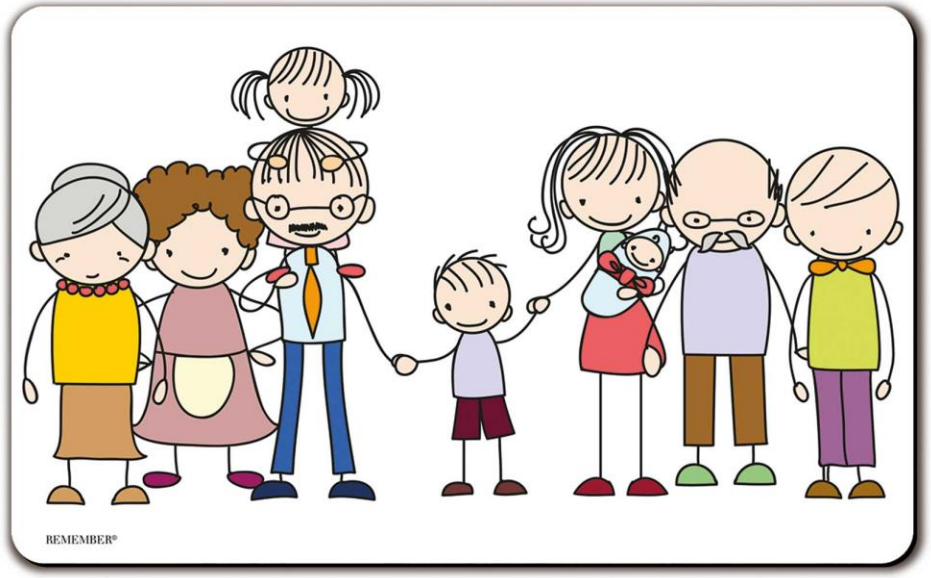

Frage 1

Wieviele Geschwister hatte John F. Kennedy insgesamt?

a. 5

b. 7

c. 8

d. 10

Frage 2

„Muhme Kunkel“ ist ein Gedicht von Christian Morgenstern, wobei Muhme ein altes Wort für eine Verwandte ist. Welcher Begriff ist der modernere für Muhme?

a. Cousine

b. Großmutter

C. Schwester

d. Tante

Frage 3

Eine beliebte Westernserie im TV war „Bonanza“, die Geschichte von Vater Ben Cartwright und seinen drei Söhnen. Wer spielte in der Serie den Vater?

a. Dan Blocker

b. Lorne Greene

c. Michael Landon

d. Mitch Vogel

Frage 4

„Germanys Next Top Model“ ist ohne Heidi Klum nicht denkbar. Jetzt versucht ihre älteste Tochter Leni in ihre Fußstapfen zu treten. Aber wer ist der Vater von Leni?

a. Flavio Briatore

b. Ric Pipino

c. Seal (bürgerlich *Henry Olusegun Olumide Adeola Samuel)*

d. Vito Schnabel

Frage 5

Stella aus der Ehe von Paul Mc. Cartney mit Linda ist durch eine Firma zu größeren Reichtum gekommen. Was ist sie von Beruf?

a. Konditorin

b. IT – Entwicklerin

c. Modedesignerin

d. Musikproduzentin

Frage 6

Was hat der Begriff „Avunkulat“ mit der Familie zu tun?

a. Die offizielle Anfrage des Kindes nach dem Vater, bei der Befruchtung durch Samenspende.
b. Der Onkel übernimmt die Vaterschaft der Kinder der Schwester.
c. Die Übergabe eines Kindes an das Jugendamt.
d. Die Weiterführung eines Familienunternehmens ab der Dritten Generation.

Frage 7

Berühmte Schwestern waren die Jacob –Sisters, deren Auftritte undenkbar waren ohne Hunde. Welche Hunderasse wurde von ihnen bevorzugt?

a. Chihuahua

b. Dackel

c. Mops

d. Pudel

Frage 8

Die Brontes sind wohl eine der bekanntesten Schwestern in der Literatur, denn alle drei (Charlotte, Emily und Anne) waren mit Romanen sehr erfolgreich. Emily schrieb den Roman „Wuthering Heights (Sturmhöhe)“. Welche Sängerin setzt diesem Roman mit einem gleichnamigen Lied ein musikalisches Denkmal?

a. Marie Boine

b. Kate Bush

c. Dolly Parton

d. Dusty Springfield

Frage 9

Die wohl spektakulärste Zaubershow derzeit machen die deutschen Ehrlich-Brothers. Wie lauten die Vornamen der beiden, die eigentlich Reinelt mit Nachnamen heißen?

a. Alexander und Michael

b. Andreas und Chris

c. Chris und Michael

d. Alexander und Andreas

Frage 10

Klaus und Thomas Allofs waren als Brüder im Fußball sehr erfolgreich. Bei welchem Verein sitzt Klaus Allofs seit 2020 im Vorstand?

a. Werder Bremen

b. Energie Cottbus

c. Fortuna Düsseldorf

d. 1. FC Köln

Frage 11

Auch zwei berühmte Fußballbrüder, auch wenn sie nur Halbbrüder sind, sind die Boateng`s, wobei Jerome für Deutschland spielte, sein Bruder Kevin Prince aber zwischen 2010 und 2014 für eine andere Nation. Für welche Nationalmannschaft betritt er 15 Länderspiele bei den Senioren?

a. Nigeria

b. Benin

c. Sambia

d. Ghana

Frage 12

Die Mutter von Caroline von Monaco (jetzt von Hannover) ist Gracia Patricia Kelly, kurz genannt Grace Kelly. Ihr letzter Film vor der Heirat mit Fürst Rainier war „Die oberen Zehntausend“. Welches Lied sang in dem Film Grace Kelly?

a. Endless Love

b. Moon River

c. Que Sera

d. True Love

Frage 13

In welchem familiären Verhältnis stehen die Schauspieler Henry und Bridget Fonda?

a. Bridget ist die Enkelin

b. Bridget ist die Schwiegertochter

c. Bridget ist die Nichte

d. Sie sind nicht verwandt

Frage 14

Wieviele Stiefschwestern hatte Aschenputtel?

a. 2
b. 3
c. 5
d. 7

Frage 15

Michael Jackson`s Karriere begann als Hauptsänger in einer Band mit seinen Brüdern. Wie hieß die Band, mit der er berühmt wurde?

a. The Jackson`s

b. The Jackson Five

c. Trio Jackson

d. Band of the Jackson´s

Frage 16

In welches Land übersiedelte Kain, nachdem er seinen jüngeren Bruder Abel erschlagen hatte?

a. Eden

b. Saba

c. Nod

d. Heroch

Frage 17

Hans und Sophie Scholl sind die wohl bekanntesten Geschwister als Widerstandskämpfer gegen die Naziherrschaft. Wie hieß ihre Organisation?

a. Die weiße Nelke
b. Die weiße Rose
c. Die Moorsoldaten
d. Die Schollis

Frage 18

In einem Film der Brüder Joel und Ethan Coen muss die hochschwangere Polizistin Marge Gunderson mehrere Morde und eine Entführung aufklären. Wir suchen den Namen des Filmes, der nach dem Ort benannt ist, wo der Film zu Beginn in einem Autohandel spielt. Die Stadt gibt es wirklich, dort hat die „North Dakota State University“ ihren Sitz.

a. Belcourt

b. Custer

c. Fargo

d. Lakota

Frage 19

Die wohl bekanntesten Märchengeschwister sind „Hänsel und Gretel“? Ein bekannter Comedian machte in seiner Bühnenshow eine Parodie auf die beiden. Wer ist gemeint?

a. Wigald Boning

b. Bülent Ceylan

c. Christian Tramitz

d. Otto Waalkes

Frage 20

2012 wurde ein Deutscher Olympiasieger im Diskuswurf. 2016 wurde sein jüngerer Bruder ebenfalls Olympiasieger in derselben Disziplin. Wie heißen die beiden Brüder?

a. Robert und Alex Harting

b. Robert und Simon Harting

c. Robert und Christian Harting

d. Robert und Christoph Harting